

課題解決OPS

ワンポイントソリューション

ma-009

**テレワークで使用するPCの
ログオン状況を監視したい**

課 題

テレワーク従事者が、在宅でもルール通りの時間に業務用のPCを使用しているかを徹底管理するために、ログオン、ログオフの状況を把握して制限したい。

解決方法

在宅での勤務は、終業時刻が過ぎても知らず知らずそのまま業務を続けてしまう場合があります。

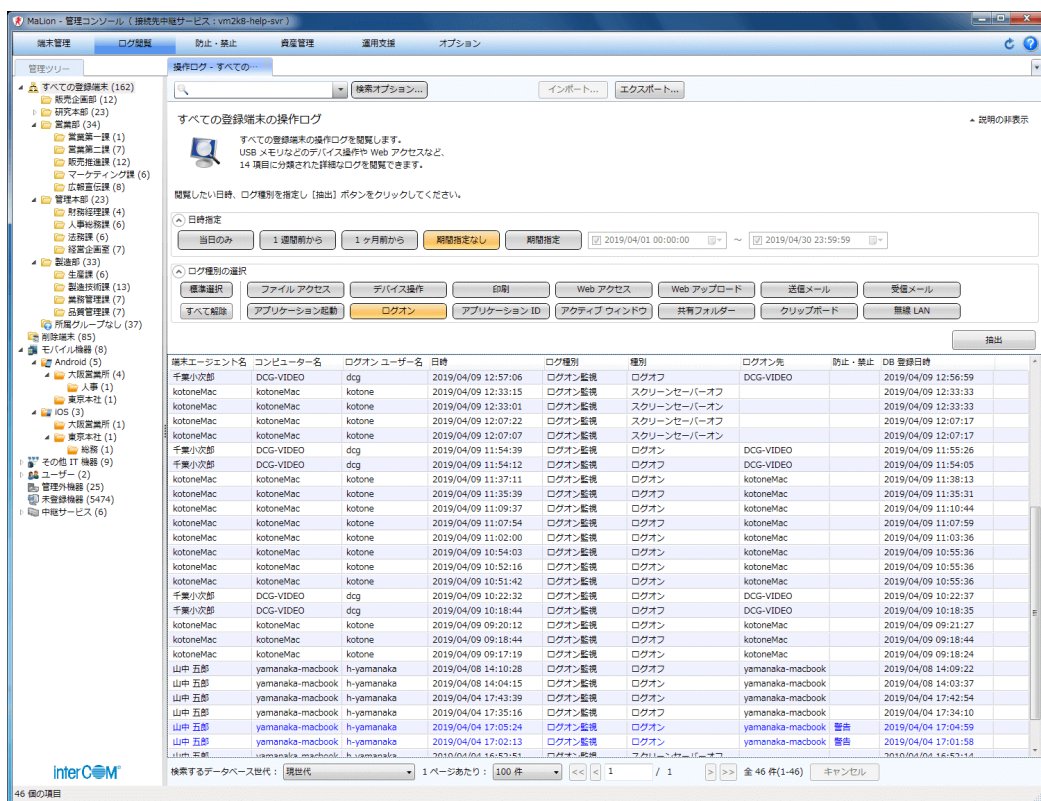

リモートで各PCのログオンやログオフの状況を監視し、セキュリティポリシーを事前に設定することで、監視対象となるテレワーク従事者のPCのログオンを不可能とする時間帯の指定や、指定時間外に稼働する端末に対して自動シャットダウンの実行などを行うことで、ログオン、ログオフの処理を制限することが可能です。

例えば、監視対象となるPCについて終業時刻が迫ったテレワーク従事者のPCに警告を表示したのち、就業時間帯を経過した後も稼働しているPCに対しては強制シャットダウンを実行することも可能です。これにより、徹底した就業状況の把握、残業管理等につなげることが可能です。

更に、スクリーンセーバーが、オンやオフをしている時刻も把握できるので、PCから離れている時間が長い人の傾向もわかります。

Point!

ログオン、ログオフ、スクリーンセイバーのオン、オフの状況が把握できます。
ポリシーに従い、就業時間帯終了後の強制シャットダウンも可能です。

Product / Service

MaLion, MaLion Cloud

- [区 分] セキュリティ
- [環 境] Windows, Mac, クラウド
- [タ グ] PC操作監視, 就労状況, テレワーク

<https://ceccs.site/ops/>

CCS 株式会社 シーイーシーカスタマサービス
プロダクトサービス事業部